PROJEKT ZAGOSPODAROWANIA TERENU
BRANŻY SANITARNEJ

SKALA 1:500

BUDOWA ŚCIEŻKI PIESZO - ROWEROWEJ
W MIEJSCOWOŚCI PŁOWCE ORAZ PŁOWCE II

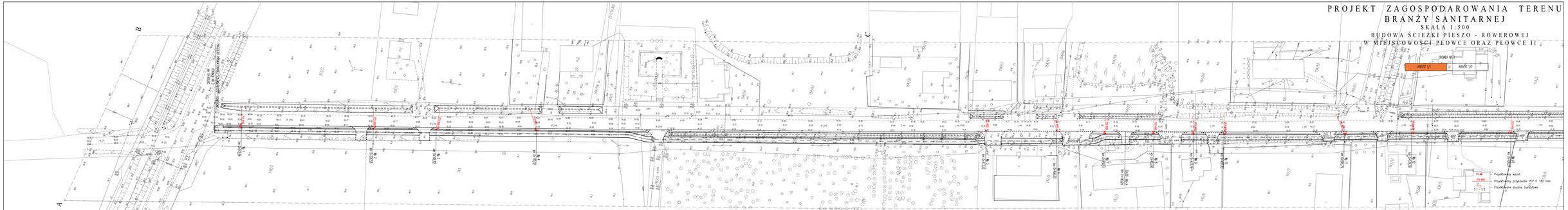

	PRACOWNIA PROJEKTOWA ALEKSANDRA SZCZEŃWSKA BROMEMEKA 47, 88-200 RACIĄŻEK TEL. 605 900 140
OBIEKT	BUDOWA ŚCIEŻKI PIESZO – ROWEROWEJ W MIEJSCOWOŚCI PŁOWCE I ORAZ PŁOWCE II
ADRES BUDOWY	PŁOWCE I ORAZ PŁOWCE II, GMINA RACIĄŻEK DZ. NR 22/4, 22/5, 22/6, OBRĘB PŁOWCE I DZ. NR 146/1, 151, 202/3 OBRĘB PŁOWCE II
INWESTOR	GMINA RACIĄŻEK UL. KOSIUSZKI 20/22, 88-200 RACIĄŻEK
BRANŻA	SANITARNA
PROJEKTANT	MGR INŻ. KRZYSZTOF SKOWGIRI UPR. BUD. KUP/0073/PWOS/07
SPRAWDZAJĄCY	MGR INŻ. KALIA DZAMEIKIEWICZ UPR. BUD. GA-IV-7242-5/8/98Wk
DATA 01.06.2019	PROJEKT ZAGOSPODAROWANIA TERENU BRANŻA SANITARNA — SKALA 1:500 — RYS. 1/1